

VOUS POUVEZ COMPTER SUR NOUS

Dans le département comme dans le pays, la droite a gagné et c'est une situation grave.

De la même façon, c'est une mauvaise chose pour ceux qui vivent de leur travail ou qui souffrent de ne pas en avoir, que le Parti Communiste ait reculé.

Ainsi c'est avec amertume que les militants et les électeurs communistes mais aussi des milliers de salariés du département ont pris connaissance de ces résultats.

Une partie des salariés qui devant le déferlement de la pression politicienne orchestrée de l'Elysée et relayée par les médias, ont été abusés.

Ils ont cru voter utile contre la droite en votant socialiste et ressentent douloureusement le succès de cette dernière.

Parce qu'il disposait à lui seul de tous les pouvoirs depuis 1981 et qu'il les a utilisés pour abandonner les engagements pris et remettre en cause de nombreux acquis du monde du travail, le Parti socialiste a ouvert la route du succès à la droite et à l'extrême droite.

Par **Gilles BONTEMPS**
Secrétaire de la Fédération
de Loire-Atlantique du P.C.F.

Bien que les médias (et FR3 Pays de Loire n'échappe pas à la règle) veulent oublier qu'il y a eu des législatives en 81 et que le Parti Socialiste recule sur cette élection, il y a quelque indécence pour les dirigeants socialistes à se réjouir des résultats de dimanche dernier qui couronnent la victoire de la droite, conséquence directe de la politique mise en œuvre depuis 15 ans.

Au-delà des communistes, les autres électeurs de gauche doivent mesurer aujourd'hui les dégâts produits par la politique menée depuis cinq ans.

Au lendemain du 16 mars, les problèmes de l'emploi, du pouvoir d'achat, du mal vivre demeurent. Pour y faire face, s'y attaquer, les communistes ont fait des propositions et elles constituent une base de lutte sur laquelle nous allons agir car si le Parti Communiste français est affaibli, contrairement à ce qu'espéraient les dirigeants de la droite et du Parti Socialiste, il est loin d'être mort.

Mieux, l'important travail de masse accompli par les communistes vers des gens qui s'étaient éloignés de nous, a permis de gagner et de regagner plusieurs milliers d'électeurs dans ce département.

Ainsi, les 26 794 électeurs communistes de Loire-Atlantique constituent une force avec laquelle il va falloir compter.

De la même façon, l'influence du Parti Révolutionnaire ne se mesure pas qu'au nombre de voix au soir d'une élection, mais aussi à sa capacité de mobilisation, à son dynamisme au service des gens et à son courage à dire les choses même si cela ne fait pas plaisir.

Le Parti Communiste est bien debout, il compte aujourd'hui et comptera demain.

Ainsi au moment où le dispositif de cohabitation droite/PS mis en place par ce dernier avant le 16 mars va commencer à fonctionner pour poursuivre et aggraver la politique mise en œuvre depuis 5 ans, les salariés de ce département vont plus que jamais avoir besoin du Parti Communiste Français.

Ils peuvent compter sur lui comme sur le seul ouvrier élu au Conseil Régional, Jean-Louis Le Corre, maire de Trignac.

Les communistes qui sont les seuls à ouvrir une perspective d'issue à la crise vont poursuivre et intensifier leur travail de masse pour rassembler les forces nécessaires pour risquer à la politique du grand capital et changer la société. En un mot, faire vivre la politique de leur XXV^e congrès.

Tout nous appelle donc dans ce sens, dans les jours qui viennent à poursuivre hardiment la remise des cartes et le renforcement du Parti, à rassembler les fonds nécessaires pour financer la campagne électorale et à préparer ce grand rassemblement de lutte que sera la Fête de l'Humanité des 17 et 18 mai à Saint-Nazaire.



Jean-Louis LE CORRE élu Conseiller Régional remercie les électeurs communistes et renouvelle ses engagements

Aux 26 794 électrices et électeurs de ce département qui ont su refuser la cohabitation en accordant leurs suffrages aux listes présentées par le Parti Communiste Français, permettez-moi de vous remercier très sincèrement, en mon nom personnel et celui de tous les candidats de notre Parti.

Bien sûr, nous aurions souhaité être plus nombreux afin de donner plus de force à la lutte contre l'aggravation de l'austérité qui se prépare et vous pouvez être assuré de mon soutien actif à l'Assemblée Régionale comme je suis sûr que je peux compter sur vous toutes et vous tous.

Ce résultat a été acquis malgré la formidable entreprise de débauchage des électeurs communistes par le Parti Socialiste, malgré les appels répétés au réflexe plébiscitaire et à la dramatisation orchestrée dans les derniers jours par le Président de la République qui, dès lundi, a appelé Chirac.

Contrairement à ceux qui rêvent d'un Parti Communiste laminé, écrasé, réduit à la portion congrue comme le déclarait Bouin, représentant du Front National, les communistes

sont là et ils continueront à agir pour rassembler toutes les forces vives du pays et de notre région contre les mauvais coups que vont tenter les forces de droite et du patronat.

Les salariés, les familles ouvrières, mais aussi le monde agricole n'ont plus qu'un seul recours pour préserver leurs acquis sociaux, pour défendre leurs salaires et notamment leur emploi, que de compter sur le Parti Communiste Français et ses Elus pour les défendre et pour faire triompher les propositions que nous avons formulées, seules de nature à régler durablement les problèmes que rencontre la plus grande partie de la population de ce département et de la région des Pays de Loire.

J'ai toujours été le porte-parole de vos intérêts, de ceux des entreprises du département, des paysans, des marins-pêcheurs.

Cet engagement au service de toutes et de tous, dans le domaine de l'emploi, du logement social, de la sécurité publique, de l'école, de l'enfance, j'entends le poursuivre à l'Assemblée Régionale des Pays de Loire.

Les KORRIGANS

8, avenue de la République
ST-NAZAIRE
Tél. 22.44.79

CONSEIL DE FAMILLE

REANIMATOR
(int. - 13 ans)

ENEMY

AMERICAN WARRIORS

PERIL EN LA DEMEURE

Horaires les "Korrigans"

Salle 1 : v. l. m., 14 h 15 - 20 h - 22 h 30 ; s. d., 14 h - 16 h 30 - 20 h - 22 h 30.

Salle 2 : v. l. m., 14 h 15 - 20 h 10 - 22 h 30 ; s. d., 14 h 20 - 16 h 20 - 18 h 20 - 20 h 20 - 22 h 20.

Salle 3 : v. l. m., 14 h 15 - 20 h 10 - 22 h 20 ; s. d., 13 h 55 - 16 h 05 - 18 h 15 - 20 h 20 - 22 h 30.

Salle 4 : v. l. m., 14 h 15 - 20 h 15 - 22 h 25 ; s. d., 13 h 50 - 16 h - 18 h 10 - 20 h 20 - 22 h 30.

Salle 5 : v. l. m., 14 h 15 - 20 h 05 - 22 h 20 ; s. d., 13 h 45 - 16 h - 18 h 15 - 20 h 10 - 22 h 25.

LES FILMS DE LA SEMAINE

● **CONSEIL DE FAMILLE.** — Constantin Costa-Gavras. Scénario : Costa-Gavras, d'après le roman de Francis Ryck. Production : K.G. Productions, Gaumont, Films A2. Distribution : Gaumont. Avec : Fanny Ardant, Johnny Hallyday, Guy Marchand.

● **SANS ISSUE.** — Harley Cockliss. Scénario : John Carpenter, Desmond Nakano, William Gray. Production : New World pictures. Distribution : Eurodis. Avec : Tommy Lee Jones, Linda Hamilton, Robert Vaughn, Richard Jaeckel.

● **PETER PAN.** — Hamilton Luske, Clyde Geronimi, Wilfrid Jackson, d'après la pièce de Sir James M. Barrie. Production et distribution : Walt Disney. Dessin animé.

● **REMO, SANS ARME ET DANGE-REUX.** — Guy Hamilton. Scénario : Christopher Wood. Production : Orion. Distribution : 20th Century Fox. Avec : Fred Ward, Joe Grey, Wilford Brimley, Kate Milgrew.

● **LE BARBIER DE SEVILLE.** — Jean-Pierre Ponnelle, d'après l'Opéra de Rossini. Distribution : Acaclias Cineaudience. Avec : Teresa Berganza, Hermann Prey. Orchestre et Chœurs de la Scala de Milan sous la direction de Claudio Abbado.

● **LE JUSTICIER DE NEW-YORK.** — Film de Michael Winner. Avec : Charles Bronson, Deborah Raffin, Ed Lauter, Martin Balsam.

UGC APOLLO 20 et 21, rue Racine
Tél. 40.20.15.31

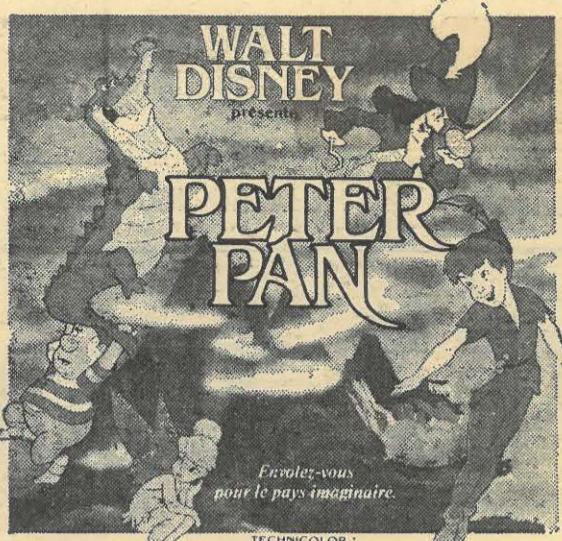

WALT DISNEY présente
PETER PAN
Envolez-vous pour le pays imaginaire.
TECHNICOLOR

UGC APOLLO
7 SALLES • 7 FILMS
REPONDEUR : 20.15.31

BLEU COMME L'ENFER

RE-ANIMATOR
(int. - 13 ans)

PETER PAN

ALLAN QUATERMAIN ET LES MINES DU ROI SALOMON

INSPECTEUR LAVARDIN

LE JUSTICIER DE NEW-YORK (int. - 18 ans)

LA REVANCHE DE FREDDY (ELM STREET) (int. - 13 ans) (interdit moins de 13 ans)

« NOUVELLES DE LOIRE-ATLANTIQUE PUBLICITE »
S.A.R.L. au capital de 50 000 F
Siège social : 41, rue des Olivettes
4000 NANTES Tél. 40.89.72.28
R.C.S. Nantes
n° SIRET 32151228700012
Code A.P.E. : 5120
Gérant : M. Maurice ROCHER
Rédacteur en chef : Joël BUSSON
Associés, parts égales : MM. M. ROCHER, G. GRAVOILLE, M. PRODEAU, J.-Y. COUPEL, Gilles BONTEMPS.
Imprimerie Commerciale
32, Bd Laënnec - RENNES
C.P.P.P. n° 52 987

● **ENEMY.** — Film de Wolfgang Petersen. Avec : Dennis Quaid, Louis Gossett, Brian James, Richard Marcus.

● **LINK.** — Film de Richard Franklin, avec Elisabeth Shue et Terence Stamp (Prix spécial du jury Avoriaz 1986).

● **ALLAN QUATERMAIN ET LES MINES DU ROI SALOMON.** — Film de J. Lee Thompson. Avec : Richard Chamberlain, Sharon Stone.

● **MACARONI.** — Film de Ettore Scola. Avec Marcello Mastroianni, Jack Lemmon, Daria Nicoloni, Isa Danielli.

● **BLEU COMME L'ENFER.** — Film de Yves Boisset. Avec : Lambert Wilson, Cheyky Karyo, Myriem Roussel, Agnès Soral.

● **L'INSPECTEUR LAVARDIN.** — Film de Claude Chabrol. Avec : Jean Poiret, Jean-Claude Brialy, Bernadette Lafont, Hermine Clair, Jean-Luc Bideau.

● **MON BEAU-FRERE A TUE MA SŒUR.** — Film de Jacques Rouffio. Avec : Michel Serrault, Michel Piccoli, Juliette Binoche, Jean Carmet.

● **RE-ANIMATOR.** — Film de Stuart Gordon. Avec : Jeffrey Combs, Bruce Abbott, Barbara Crampton, Robert Sampson.

● **AGNES DE DIEU.** — Film de Norman Jewison. Avec : Jane Fonda, Anne Bancroft, Meg Tilly.

Gaumont
6 SALLES - Tél. 40.48.29.95



SANS ISSUE
SCÉNARIO JOHN CARPENTER
"BLACK MOON RISING"
produit par JOEL B. MICHAELS & DOUGLAS CURTIS réalisé par HARLEY COKLISS
distribué par EURODIS INTERNATIONAL

LINK (dolby-stéréo)	CONSEIL DE FAMILLE
PERIL EN LA DEMEURE	ROCKY IV
MON BEAU-FRERE A TUE MA SŒUR	

A l'Affiche à Nantes

APOLLO

1 - 14 h - 16 h 30 - 20 h - 22 h 20 + s. 0 h 30 : BLEU COMME L'ENFER.

2 - 13 h 40 - 15 h 45 - 19 h 40 - 22 h + s. 0 h 10 : RE-ANIMATOR (int. - 13 ans).

3 - 13 h 30 - 15 h 15 - 17 h - 19 h 30 - 21 h 30 : PETER PAN.

4 - 13 h 50 - 16 h - 19 h 35 - 21 h 40 + s. 23 h 50 : ALLAN QUATERMAIN ET LES MINES DU ROI SALOMON.

5 - 13 h 45 - 16 h 10 - 20 h - 22 h 10 + s. 0 h 15 : INSPECTEUR LAVARDIN.

6 - 14 h 10 - 16 h 20 - 20 h 10 - 22 h 25 + s. 0 h 25 : LE JUSTICIER DE NEW-YORK (int. - 18 ans).

7 - 14 h 10 - 16 h 20 - 20 h 10 - 22 h 25 + s. 0 h 25 : LA REVANCHE DE FREDDY (int. - 13 ans).

ARIEL
1 - 14 h - 16 h 30 - 19 h 30 - 22 h : CONSEIL DE FAMILLE.

2 - 13 h 50 - 16 h 30 - 19 h 15 - 21 h 50 : BRAZIL (V.O. - dolby-stéréo).

COLISÉE
1 - 13 h 50 - 16 h - 19 h 50 - 22 h : TROIS HOMMES ET UN COUFFIN.

2 - 13 h 50 - 16 h - 19 h 50 - 22 h : ENEMY.

3 - Semaine 14 h 15 - 20 h 15 ; dimanche 14 h - 17 h - 20 h 15 : LE BARBIER DE SEVILLE (V.O. - dolby-stéréo).

GAUMONT
1 - 13 h 50 - 16 h 30 - 19 h 15 - 21 h 55 : CONSEIL DE FAMILLE.

2 - 13 h 50 - 16 h - 20 h - 22 h 10 + dim. 18 h : SANS ISSUE (int. - 13 ans).

(- 13 ans).
3 - 14 h 10 - 16 h 30 - 19 h 35 - 21 h 55 : LINK (D.S.).

4 - 13 h 40 - 16 h - 19 h 50 - 22 h 10 + dim. 18 h : PERIL EN LA DEMEURE.

5 - 13 h 45 - 16 h - 19 h 55 - 22 h 10 + dim. 18 h : MON BEAU-FRERE A TUE MA SŒUR.

6 - 14 h - 16 h - 20 h 10 - 22 h 10 + dim. 18 h : ROCKY IV.

KATORZA
1 - 13 h 50 - 16 h - 19 h 50 - 22 h : TROIS HOMMES ET UN COUFFIN.

2 - 13 h 45 - 16 h - 19 h 45 - 22 h : REMO, SANS ARME ET DANGEREUX.

3 - 14 h - 16 h - 20 h - 22 h : INSPECTEUR LAVARDIN.

4 - 14 h - 16 h - 20 h - 22 h : LES LONGS MANTEAUX.

5 - 13 h 55 - 16 h - 19 h 55 - 22 h : MACARONI (V.O.).

6 - 13 h 30 - 16 h - 19 h 30 - 22 h : SOLEIL DE NUIT (V.F.).

LE CINÉMATOGRAPHE
Le Cinéma des Enfants :
— Mercredi et jeudi à 14 h 30 et 16 h 30 : STARMAN. Hommage à Ernst Lubitsch.

— Tous les jours à 19 h 40 : LE CIEL PEUT ATTENDRE (V.O.).

— Sauf mardi. 19 h 40 : LE PRINCE ETUDIANT.

— Cinématique : Semaine, 21 h 30 ; dimanche 16 h 30 et 21 h 30 : THE SHOP AROUND THE CORNER.

OLYMPIA
— 14 h - 16 h - 20 h - 22 h : AGNES DE DIEU (dolby-stéréo).

GAUMONT **ARIEL**



JOHNNY HALLYDAY
FANNY ARDANT
GUY MARCHAND

CONSEIL DE FAMILLE
FILM DE COSTA-GAVRAS

Souscription élections législatives et régionales

16^e LISTE

Report 295 404,30 F

NANTES : 6 410 F portés sur la 15^e liste correspondaient aux souscripteurs : Bertho, 100,00 F ; Sophroniou, 100,00 F ; Viviane Héreau, 150,00 F ; Cellule J. Legoff, 210,00 F ;

Clantour, 20,00 F ; Bourmonville, 30,00 F ; Anonyme, 15,00 F ; Anonyme, 20,00 F ; Denoyelle, 40,00 F ; Leguérinel, 150,00 F ; CDH cellule G. Mocquet (centre) 650,00 F ; Gaby Gaspard, 100,00 F ; Camille, 50,00 F ; Retraité anonyme, 100,00 F ; une sympathisante, 100,00 F ; un sympathisant généraliste, 500,00 F ; Karine Couprie, 100,00 F ; El Houine,

5,00 F ; Anne, 50,00 F ; Marie Trouillard, 50,00 F ; Anonyme (marché), 10,00 F ; Jeanine Trouillard, 3^e versement, 100,00 F ; M. et C. Perrais, 100,00 F ; Patrice Morinière, 100,00 F ; Magali Cavalie, 150,00 F ; André Daniélo, 200,00 F ; Cellule Hervé, EDF, 500,00 F ; Lucette Crossouard, 50,00 F ; Pierre (suite page 4)

21 au 24 MARS : C'EST LA FOIRE A PORNICHET

La Foire-Expo de Pornichet : une manifestation commerciale avec laquelle il faudra désormais compter dans la région. L'année dernière, c'était le ballon d'essai. Un essai triomphal transformé avec 130 exposants et des dizaines de milliers de visiteurs.

Deuxième Foire-Exposition de Pornichet, donc, elle attend cette année 50 000 visiteurs, avec plus de 160 exposants répartis sur 9 000 m² de surface exposable dont 4 000 m² couverts, et ce durant cette fin de semaine, du vendredi 21 au lundi 24 mars.

Quatre jours d'exposition en tous genres, du meuble à la motoculture, de l'électro-ménager à l'habillement, du sanitaire à la caravane et la plaisance, de la télé à l'immobilier, sans oublier l'alimentation, les produits régionaux, l'artisanat, les services publics avec la mairie, les pompiers, l'O.T.S.I., les banques et organismes de crédits, un bureau provisoire des P.T.T. avec boîte aux lettres, etc...

Un événement digne des plus grandes Foires-Expositions, auquel manquera pas l'animation, avec un programme tout aussi varié. De nombreuses attractions sont prévues pendant ces quatre jours : « les Pilard », gens du cirque qui se

produiront en permanence sur le podium couvert situé au centre de la Foire, avec acrobaties, numéros de dressage, clowns, etc...

Nous applaudirons aussi les accordéonistes allemands de Bexbach, le concert de la chorale Chansorythme, la démonstration des haltérophiles du Croisic, le chanteur Patrick Le

Ajoutons encore l'organisation de nombreux jeux, organisés par « Bleu Marine FM », qui donneront droit à une foule de lots de toutes valeurs.

Enfin, ce qui n'est pas désagréable, vous pourrez vous restaurer sur place, grâce au restaurant le « Family » qui assurera de véritables repas dans l'enceinte de la Foire et propo-

VOUS POURREZ GAGNER A LA FOIRE :

- 20 000 km de voyage en avion
- 1 voyage à New-York pour 2 personnes
- 1 voyage au Portugal pour 2 personnes
- 1 vélo, 1 planche à voile, etc., etc...

Saux. Autour de la Foire, nous assisterons à la démonstration de mini-bolides, de chevaux, de véhicules 4 x 4 sur la plage.

Mais l'exploit technique, ce qui en fait l'originalité, sera assurément la tentative (heureuse, n'en doutons pas) de captage par satellite des chaînes de télévision étrangères. Une réalisation de M. Pierre Davy, avec la collaboration de la firme Philips.

sera chaque soir des animations, grâce aussi aux multiples stands de dégustation, dont une innovation, le boudin de canard, et les crêpes et galettes, etc...

Sachez aussi que la Foire est ouverte tous les jours de 10 h à 18 h et jusqu'à 21 h le samedi, et que le prix d'entrée est fixé à 5 francs.

2^{ème} FOIRE EXPO DE PORNICHET

21, 22, 23, 24 MARS



PLUS DE 160 EXPOSANTS sur 9000 m² pendant 4 jours

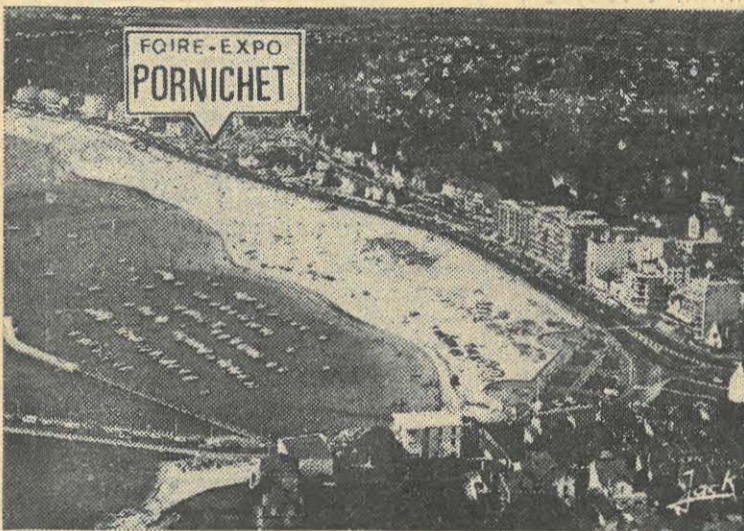

AU STAND PHILIPS

démonstration permanente des nouvelles CHAINES de TELEVISION par SATELLITE, sur les nouveaux TELEVISEURS PHILIPS COULEUR PAL-SECAM COINS-CARRES **SUPER-PRIX FOIRE**

distributeur officiel PHILIPS :

Ets DAVY

85 av. de la République. ST-NAZAIRE. Tél. 40.22.52.84
12 bd de la République. PORNICHET. Tél. 40.61.06.74

Souscription élections législatives et régionales

(Suite de la page 2)

SOUSCRIPTION : ENCORE UN EFFORT

Sur la lancée des bons résultats déjà obtenus, il s'agit de poursuivre la souscription pour financer la totalité des frais de la campagne électorale.

Nous lançons un appel urgent à tous nos lecteurs, à tous ceux qui n'ont pas encore donné.

Nous demandons à toutes les cellules et sections d'effectuer des dons importants et à verser toutes les sommes recueillies à la fédération.

Crossouard, 50,00 F; J. Montaudon, 150,00 F; Anonyme cellule Roisnet, 200,00 F; Raymond Goyault, 100,00 F; Jeanne Gaudichon, 20,00 F; Marthe Lecabellec, 20,00 F; Robert Vrielnek, 30,00 F; Denise Landais, 100,00 F; Serge Gérard, 50,00 F; Charles Neveu, 100,00 F; Dréan, 60,00 F; Baniel, 100,00 F; Concours belote cellule Chauvin, Chantenay, 1 500,00 F.
Cellules de la Santé : Denise André, 30,00 F; Brohan, 20,00 F; Monique Jamet, 20,00 F; Madeleine Le Cadre, 20,00 F; Alex Rabine, 20,00 F; Alain Le Vraux, 50,00 F; Josiane Durand, 20,00 F.
Cellule de Dubigeon : Roger Olivier, 2^e versement, 100,00 F; Lionel Bureau, 100,00 F.

SECTION DE LA BRIERE :
Chantal Desaintjean, 30,00 F;

Anonyme, 20,00 F; Lucienne Privé, 100,00 F; Jean Mestric, 200,00 F; Roger Desbordes, 300,00 F.

SECTION DE NANTES :

Pierre Vilpoux, 300,00 F; Cellule Langevin - Enna, 2^e versement, 225,00 F; Yves Le Callo, 500,00 F; Armand Dupont, 40,00 F; Charles Pérès, 100,00 F; Alain Roland, 200,00 F; Jean Voisine, 80,00 F; Annie Buraud, 100,00 F; Anonyme, 50,00 F; Anonyme, 100,00 F; Geneviève Corlay, 100,00 F; Jacques Caradec, 100,00 F.

SECTION DE ST-HERBLAIN :

Rémi Barreteau, 2^e versement, 100,00 F; Maurice Quinqu, 20,00 F; M. Jouault, 20,00 F; Georges Duguy, 100,00 F; Anonyme

Preux, 50,00 F; Simone et Guy Ravilly, 100,00 F; Denise et Roger Poige, 6^e versement, 300,00 F; Carmen Audoire, 200,00 F; Mireille Cisel, 3^e versement, 100,00 F; C.D.H. cellule Viaud-Kuron, 250,00 F; Serge Plissonneau, 100,00 F; Fernando Delgado, en adhérent, 150,00 F; Claude Frioux, 50,00 F; Thierry Frioux, 20,00 F; Maurice Leblanc, 50,00 F; Jean-Jacques Dejenne, 100,00 F; Simonin, 100,00 F.

SECTION DE ST-NAZAIRE :

René Magre, 100,00 F; Joël Vannier, 50,00 F; Anonyme, 50,00 F; Claude Lollie, 50,00 F; Guy Texier, 3^e versement, 200,00 F; Anonyme, 100,00 F; Lemoine, 100,00 F; Magre, 200,00 F; cellule de Plaisance, 100,00 F; Roger Maillard, 50,00 F; M. et Mme Paulard, 200,00 F; cellule de Penhoët, 70,00 F.
Cellule des Dockers : Michel Rocheteau, 100,00 F; Gilles Rocheteau, 100,00 F; Marcel Morand, 50,00 F; Duchêne, 30,00 F; André Mole, 2^e versement, 200,00 F; Jacques Berthot, 200,00 F; Alain Bouec, 50,00 F; Philippe Bocande, 100,00 F; Michel Rivallin, 300,00 F; Philippe Dubourg, 200,00 F; Gilbert Leroch, 100,00 F; Joël Dauve, 100,00 F; André Le Gall, 100,00 F; Jean-Marie Jolly, 50,00 F; Clément Laguillec, 100,00 F; Roger Chapelou, 10,00 F; Jacques Grasguen, 10,00 F; René Moreau, 20,00 F; Marinette Ro-

cher, 100,00 F; sur bénéfice vente H.D., 100,00 F.

SECTION DE CARQUEFOU :

Guillossou, 100,00 F.

SECTION DE LA VALLEE DE L'ERDRE

Jean-Léon Malouis, 300,00 F; Armand Lecoq, 110,00 F.

SECTION DU VAL DE LOIRE :

E. et J. Durand, 3^e versement, 100,00 F; Eric Thomas, 100,00 F; Danielle Herzberg, 50,00 F; Anonyme, 200,00 F; M. Goupil, 2^e versement, 300,00 F; Andrée Maignien, 200,00 F; Anonyme, 50,00 F; Micheline Drolez, 10,00 F; Anonyme, 20,00 F; Bernard et Jacqueline Beauregard, 30,00 F; Albert Beauregard, 20,00 F;

Cellule Emile David, de Saint-Géréon, 50,00 F.

SECTION DON/VILAINE :

Fernand Breton, 3^e versement, 100,00 F; Albert Coudray, 50,00 F.

SECTION DE LA PRESQU'ILE

GUERANDAISE :
Marthe Le Bréan, 50,00 F; Roger Rimo, 150,00 F; Gérard Deslandes, 300,00 F; CDH Marcel Paul, 450,00 F; Serge et Michelle Baron, 200,00 F; Guillaume, 100,00 F; Lucien Chaumont, 100,00 F; Luc Josso, 200,00 F; Anonyme La Turballe, 150,00 F; Michel Thobie, 100,00 F; Robert Mézange, 100,00 F.

(à suivre)

JE VERSE

NOM Prénoms

Adresse

Somme : F.

Adressez vos versements au C.C.P. Gilles BONTemps, 4400 47 W Nantes.